

市民プラザの進化型フリーマーケット。  
今回のテーマはファッション。



# TOYAMA FLEA MARKET

富山市民プラザ

2010 3/22 2F アトリウム  
monday-holiday 10:00-16:00

富山フリーマーケット2010 ~ファッション編~  
in TOYAMA SHIMIN PLAZA



センスに自信がある  
フリマ・マスターから  
あの人気古着ショップまで、  
色々なジャンルのお店が登場。



会場に古着のグラム売り  
コーナーが登場。  
好きなだけカゴにつめて、  
まとめて計ってトクした気分。

# フリマ!

**駐車場の案内**  
市民プラザ地下駐車場  
アートマーケットグッズ、館内テナント  
などお買上合計額に応じて  
割引サービスいたします。  
●1,000円以上 1時間無料  
●3,000円以上 1時間30分無料  
●5,000円以上 2時間無料

**グランドパーキング**  
アートマーケットグッズなどを  
お買上合計額に応じて  
割引サービスいたします。  
**30分  
100円!**



**グランドパーキング** 〒930-0084 富山市総曲輪3丁目6-15 TEL 076-495-7789  
株式会社 富山市民プラザグランドパーキング管理事務所

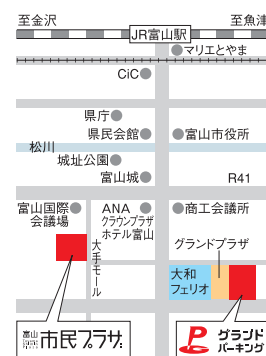

富山市民プラザ 〒930-0084 富山市大手町6-14 TEL 076-493-1313 FAX 076-493-1317  
www.shiminplaza.co.jp

手  
デ  
カ  
ラ、  
あ  
り  
ま  
す。

# toyama art market 2010

富山アートマーケット2010  
2010.3.20 (sat) 10:00~20:00 . 21 (sun) 10:00~16:00  
富山市民プラザ1F・2F



富山市民プラザ

# 2F atrium

## アトリウム

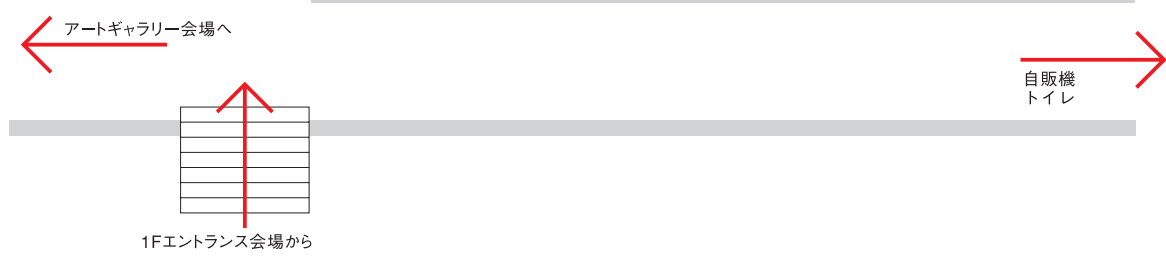

01 HASSE  
[レザークラフト]



02 Douze  
[雑貨ファッション]



05 chicoの似顔絵屋  
[イラスト]



03 eMu  
[アクセサリ]



04 よしざきようこ  
[イラスト]

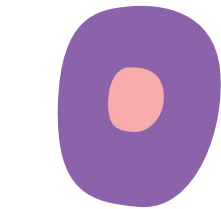

06 タロットshikinami  
[イラスト]



07 MAMI-NO-KO  
[革小物]



08 asobo!  
[包装紙、紙のおもちゃなどの紙雑貨]



09 honey chu chu  
[イラスト、雑貨]



10 パステル和アート光彩  
[パステル絵画]



11 陽子の絵のタネ  
[絵、アクセサリ]

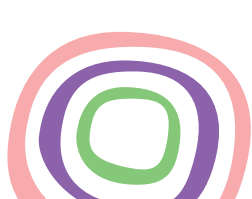

12 切り絵しゅつらん  
[切り絵]



13 スーベニール  
[樹脂アクセサリ]



14 Rin clair  
[雑貨、アクセサリ、布小物]



15 70  
[アクセサリ]



16 EKITIKAgeibungallery  
[クラフト、イラスト、ガラス、アクセサリ、ぬいぐるみ]



17 ticatck  
[ファッション]

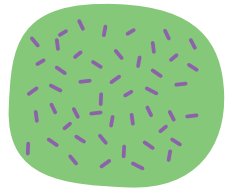

18 カミカラ  
[ペーパークラフト]



19 はちどり  
[布もの]



34 ☆STREET HASSLE☆  
[雑貨、アクセサリ]



35 シルバー屋さん  
[アクセサリ、雑貨]



20 Maison vivienne  
[バッグ、子供服]

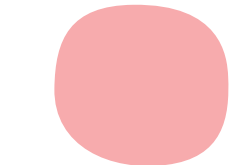

21 mukashiya  
[ファッション]



22 ma crevette  
[イラスト]



23 千の彩  
[パステルアート(イラスト)]



24 takka  
[アクセサリ]

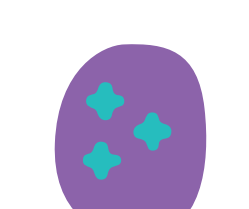

25 grun+gluck  
[アクセサリ、布小物]



26 180+  
[陶器]



27 ユノヤマガマ  
[磁器(器、インテリア)]



28 つる丸工房  
[楽器]

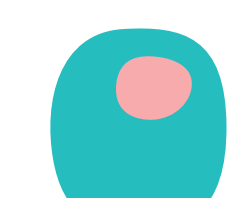

29 Shinnomarket  
[雑貨、衣料]



30 ふかち工房  
[オハナコモノ]



31 namiumi  
[ガラスのアクセサリ、小物]

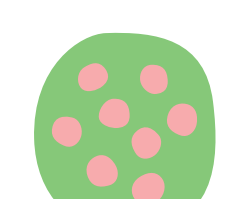

32 工房 アイ クリーチャーズ  
[ガラス造形]



33 WOOD STUDIO銀河工房  
[創作木工]



36 tamoon&Happy3  
[アクセサリ、雑貨、てるてる坊主]

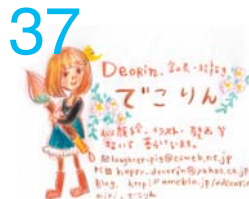
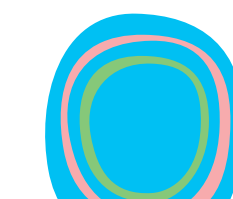

37 でこりん  
[イラスト、雑貨、似顔絵]

# 2F Art gallery

アートギャラリー

38  
  
 小栗蔵太  
 [テーブルウェア、アクセサリ]

39  
  
 Hand made watch  
 [腕時計]

40  
  
 め〜この工房☆とんぼ玉  
 [とんぼ玉、布革手芸]

41  
  
 bonheur  
 [アクセサリ]

42  
  
 solidpiece  
 [アクセサリ]

43  
  
 bean  
 [布雑貨、あみぐるみ]

44  
  
 勝田裕子  
 [アクセサリ]

45  
  
 ocho+のあ  
 [陶作品]

46  
  
 おくいただし  
 [切り絵]

47  
  
 3P art  
 [イラスト、雑貨、ファッション]

48  
  
 マーブルポンチョ  
 [布小物、服飾雑貨]

49  
  
 POWER-SITE  
 [ハンドメイド雑貨]

50  
  
 のり& ページュ  
 [消しゴムはんこ、カフェ雑貨]

51  
  
 misou  
 [アクセサリ]

52  
  
 アトリエ HONDA  
 [雑貨、ファッション]

53  
  
 手作り石けんラミティエ  
 [雑貨]

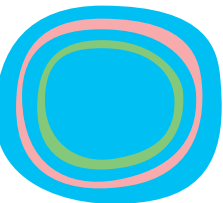
54  
  
 min-kuru  
 [布小物]

54  
  
 min-kuru  
 [布小物]

55  
  
 井上ヤスミチ  
 [絵と絵Tシャツ]

56  
  
 Dream of Country  
 [ナチュラル木工雑貨、オリジナルスタンプ]

57  
  
 miho★hayashi  
 [雑貨]

58  
  
 Uchida  
 [雑貨]

59  
  
 covered dish  
 [雑貨]

78  
  
 Charko's Chalk  
 [アート]

79  
  
 RANA Glassworks  
 [ガラス]

80  
  
 ワーク・エム  
 [フュージョンガラス雑貨]

81  
  
 Nyan-parari  
 [アクセサリ]

82  
  
 KENNY.Z  
 [アクセサリ]



60  
  
 Luminous  
 [書作品]

61  
  
 natural style  
 [イラスト、写真、雑貨]

62  
  
 ふわふわ堂  
 [雑貨]

63  
  
 創作家具工房Evanista  
 [木工小物、ガラスアクセサリ]

64  
  
 いちご屋  
 [人形、イラスト]

65  
  
 Lemon Lime Fish  
 [ファッション、キッチンインテリア雑貨]

66  
  
 \*Heidi\* & hoppe  
 [布小物、洋服]

67  
  
 ISLAND HOPPING  
 [ファッション小物]

68  
  
 LeatherCraft GodHands  
 [レザークラフト]

69  
  
 kawa.e  
 [レザークラフト]

70  
  
 Strawberry wild  
 [革雑貨、アクセサリ]

71  
  
 hava leather art  
 [雑貨、ファッション]

72  
  
 birth grows  
 [陶芸小物、布小物、手織り小物、雑貨]

73  
  
 MK工房  
 [ガラス工芸]

74  
  
 coto  
 [レディース服、バッグ、小物雑貨]

75  
  
 近藤ノラ恭代  
 [イラスト]

76  
  
 夕霧 (ゆうがま)  
 [陶器]

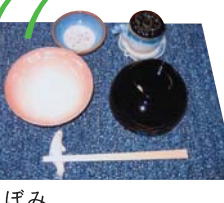
77  
  
 つぼみ  
 [染と織]

# 1F Entrance

エントランス

# decoler Cafe

2日間限定OPEN  
オリジナルスイーツ&ドリンクを販売します。

## Work Shop

ワークショップ  
デコスweetsをつくろう。  
マカロンやカップケーキにデコレーションしてみましょう。

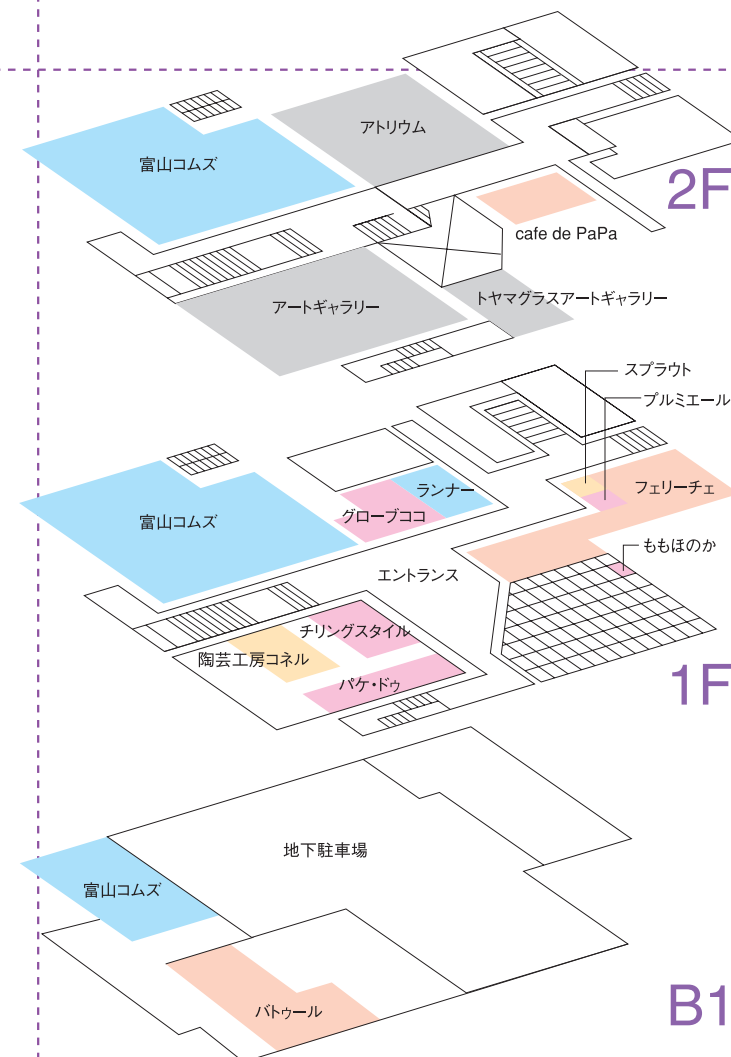

**1F**  
前庭スイーツショップ  
**ももほのか**

営業時間/11:00~17:30  
定休日/火曜・水曜、第3日曜  
TEL 076-493-0488

**2F**  
カフェ  
**café de PaPa**

営業時間/10:30~18:00  
定休日/月曜  
TEL 076-423-4885

**B1F**  
旬彩ダイニング  
**バトゥール**

営業時間/17:00~23:00  
(日曜17:00~22:00)  
定休日/火曜  
TEL 076-407-0181

**1F**  
カフェテリア  
**フェリーチェ**

営業時間/[ランチ] 11:30~14:30  
[カフェ] 14:30~17:00  
[ディナー] 18:00~22:00  
(金・土曜は23:00まで)  
定休日/水曜 TEL 076-422-6667

**1F**  
グンゼスポーツクラブ  
**富山コムズ**

営業時間/(平日) 9:00~23:30  
(土曜) 9:00~22:00  
(日曜) 9:00~18:00  
(祝日) 9:00~20:00  
定休日/毎月15日 TEL 076-424-88011

**1F**  
インテリア雑貨  
**チリングスタイル**

営業時間/10:00~19:00  
定休日/火曜日  
TEL 076-493-4280

**1F**  
生活雑貨・ファッション  
**グローブココ**

営業時間/10:30~19:00  
定休日/無休  
TEL 076-493-6462

**1F**  
HANDWORK STORE  
**スプラウト**

営業時間/10:00~19:00  
定休日/無休  
TEL 076-493-1321

**1F**  
スポーツショップ  
**ランナー**

営業時間/10:00~19:00  
定休日/無休  
TEL 076-491-2008

**1F**  
アクセサリー  
**プルミエール**

営業時間/10:00~19:00  
定休日/無休  
TEL 076-493-4545

**1F**  
花・雑貨  
**パケ・ドウ**

営業時間/10:00~19:00  
定休日/無休  
TEL 076-425-7707

**1F**  
陶芸工房  
**コネル**

営業時間/10:00~12:00  
13:30~15:30  
19:00~21:00  
(日・祝17:00~19:00)  
定休日/月曜 TEL 076-464-5552

**83**  
夢弦工房  
[楽器]

**84**  
かわにしちさ  
[陶芸]

**85**  
いっぴつ描きアートAKKO  
[イラスト]

**86**  
kusu kusu  
[ステンドグラス、石粉粘土、樹脂粘土、イラスト]

**87**  
金カフェ  
[イラスト、Tシャツ、雑貨]

**88**  
Charment Cachete  
[イラストを主体とした雑貨]

**89**  
bota  
[アクセサリー、ヘアアクセサリー]

**90**  
MoutonとNari  
[陶、フェルト]

**91**  
ナノ・イスト  
[アクセサリー]

**92**  
メイクカフェ  
[イラスト、雑貨、ワークショップ]

**93**  
ぬしやの要明堂  
[工芸、漆芸]

**94**  
PLUM  
[アクセサリー]

**95**  
candle micasa  
[雑貨]

**96**  
LIN'z  
[彫金ジュエリー]

